113
拼書會

圖書股長｜詹致愷、吳定恩
填報同學｜詹致愷

讀書會流程

- 一開始我們進行得非常不順利。
- 我們使用簡報來讓同學介紹書籍與發表。

閱讀書目

- 紅樓夢
- 哈利波特
- 三國演義
- 沙丘
- 無職轉生

01

人類的一生和精靈的一生相比，可能只是漫漫長夜中的一場流星雨，短暫但令人印象深刻。與勇者一行人的旅行也不過就是芙莉蓮千年人生中的十年，但這十年卻促成了她踏上另外一場旅行的契機。

——《葬送的芙莉蓮》

「我們到過很多地方呢，凡事都感覺很新鮮又耀眼。在那些美麗的回憶當中，總會看到你們的身影。」

——《葬送的芙莉蓮》

02

「我啊，希望在結束之後，能夠一笑置之地說
『眞是一段無聊卻開心的旅行。』」

——《葬送的芙莉蓮》

03

問題討論

無限的壽命是
福報抑或是折磨？

危機處理能力？

揭竿起義推翻獨
裁者是否會變成
下一個獨裁者？

徐晨浩

第一名組長

贈書卡獲獎人

自由書寫

我認爲這次採用不同方式，有讓我們體驗到大家分享不同書籍，並且也一起討論一起學習，從平常的漫畫、輕小說的內容發掘出人生道理這才是班級讀書會眞正的意義。

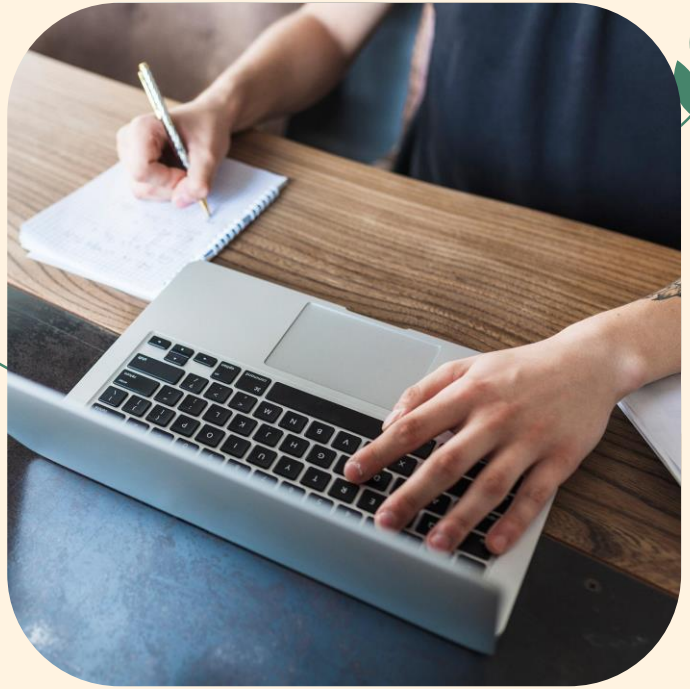

無職轉生
讀書報告

故事摘要

意料之外的地點
當哈利與西追同時碰到獎盃後
他們理應被傳送回霍格華茲
而眼前的景象讓他們
趕到不寒而慄
——一處墓園

水落石出
傳送回學校的哈利很是難過
西追在亂鬥中被殺害，
而穆迪教授也出面安撫波特
穆迪教授的身體發生了變化，發
現是佛地魔底下的食死人，偷了
石內卜教授的墨水變成

Thank you for listening!
哈哈，真好笑
葛萊芬多再扣五十分